

TAREA DE MÚSICA Semana 30 de Marzo

La tarea de esta semana es similar a la de la anterior, por eso, a continuación os dejo la parte teórica otra vez por si tenéis alguna duda. Se trata de **identificar las notas** en el pentagrama y escribir sus nombres.

Aquí os dejo un enlace a la [Primavera de Vivaldi](#) para que lo escuchéis entera mientras hacéis la ficha, y no sólo la parte que conocéis, también el segundo y tercer movimiento que son muy bonitos. ¡Espero que os guste!

Aquí tienes los nombres y la situación de las notas que vas a trabajar en estas fichas.



A musical staff in treble clef showing a sequence of notes with solfège syllables below them: si, do, re, mi, fa, sol, la, si, do', re'. The notes are placed on the lines and spaces of the staff to illustrate their positions.

Recuerda que las plicas se dibujan hacia abajo si están por encima de la tercera línea, hacia arriba si están por debajo de la tercera línea y la plica de la nota sí se puede dibujar hacia arriba o hacia abajo, dependiendo de las plicas que la rodean.



A musical staff showing notes with stems and beams, illustrating how notes are connected and positioned relative to the staff lines.

Para escribir notas fuera del pentagrama utilizamos las **líneas adicionales**, que seguirán el orden de la escala situándose en orden sobre una línea - un espacio - una línea - un espacio... como las que están dentro del pentagrama.

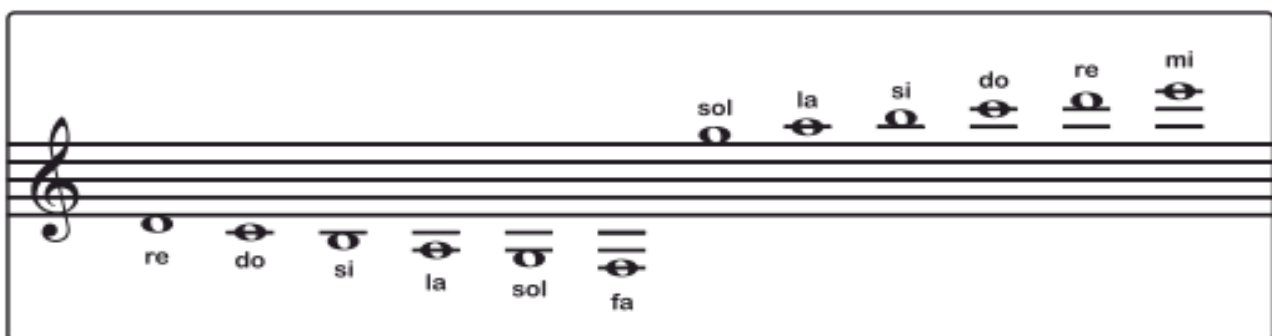

A musical staff showing notes placed on additional lines above and below the main staff. The notes are labeled with solfège syllables: re, do, si, la, sol, fa (below the staff) and sol, la, si, do, re, mi (above the staff).

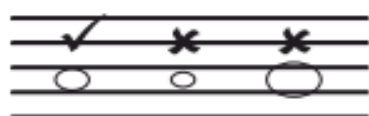

Procura que el tamaño de las cabezas de las figuras sea exactamente del tamaño del espacio que queda entre dos líneas del pentagrama. Ni menor, ni mayor.

Cuchuflete

Escribe el nombre debajo de cada nota | Ficha nº 4

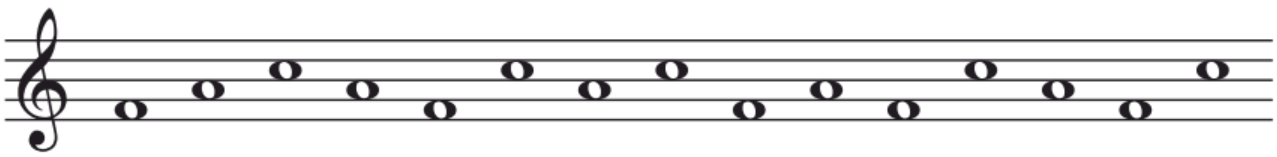

fa la do' _ _ _ _ _



re _ _ _ _ _

Cuchuflete

Escribe el nombre debajo de cada nota | Ficha nº 5



_ _ _ _ _



_ _ _ _ _

Cuchuflete

Dibuja blancas en las notas indicadas | Ficha nº 6



sol si do' re' la sol do' re' si re' la

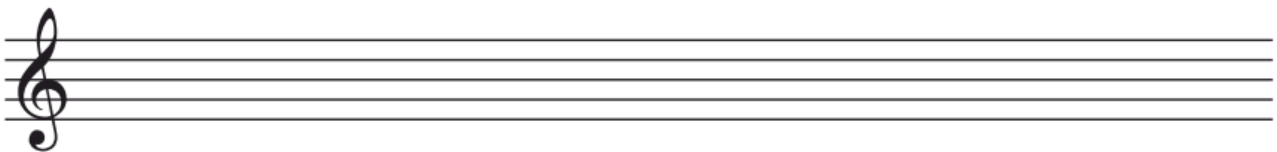

fa re sol mi fa sol re mi sol fa re